GRATUIT

Institut de la Parentalité Famille

LIGNE D'ÉCOUTE PARENTALE

Partagez un échange téléphonique de 30 minutes avec un de nos professionnels au sujet d'une difficulté ou d'un questionnement concernant votre (futur) enfant

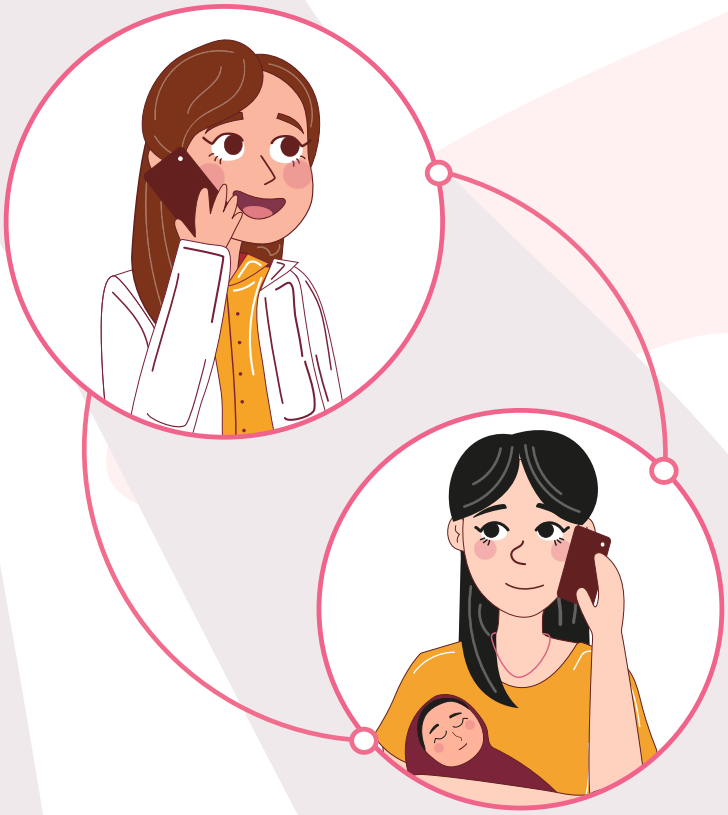

0 973 798 118

Appelez le **numéro unique** pour prendre rdv

RÉPUBLIQUE FRANÇAISE
Liberté
Égalité
Fraternité

ars Agence Régionale de Santé Nouvelle-Aquitaine

Allocations Familiales
Caf de la Gironde